

ANLEITUNG BILDBETRACHTUNG UND SPEICHERN

EINLOGGEN

Sie haben von uns eine Karte mit Zugangsdaten für Benutzer und Passwort bekommen.



Öffnen Sie folgende Seite in einem Browser: <https://imamed.smart-pacs.ch/>

Geben Sie ins obere Feld die Angaben unter «Benutzer» und ins untere Feld die Angaben unter «Passwort» ein.

Bitte melden Sie sich an

Anmelden

Willkommen auf dem Bildportal (Smart-PACS)
der Imamed Radiologie Nordwest.

Bei Fragen zum Portal oder Verlust der
Anmeldedaten wenden Sie sich bitte per E-Mail
an anmeldung@imamed.ch
oder kontaktieren Sie uns telefonisch:
(Tel. 061 686 42 42)

Klicken Sie «Anmelden».

Sie werden nach Ihrem Geburtsdatum gefragt.

Verifikation
Geburtsdatum(TT.MM.JJJJ)

Verifizieren

Geben Sie das Geburtsdatum ein und klicken Sie «Verifizieren».

BILDBETRACHTUNG

Sie finden sich nun im Hauptmenü und können unter «Meine Untersuchungen» eine Untersuchung zum Betrachten anklicken.

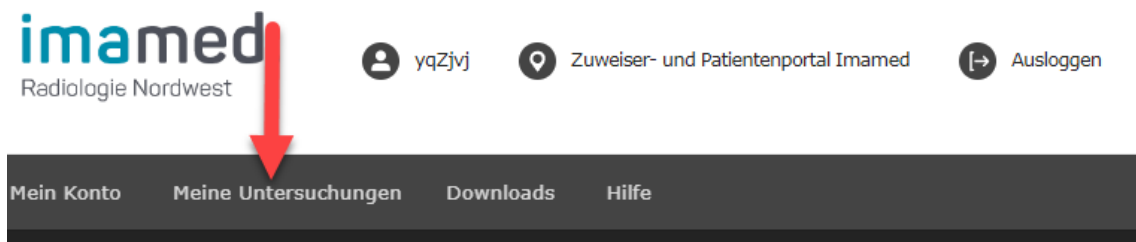

Die Untersuchung wird im rechten Fenster (Betrachtungsbereich) geöffnet. Die anderen Untersuchungen werden links in der Studienliste angezeigt.

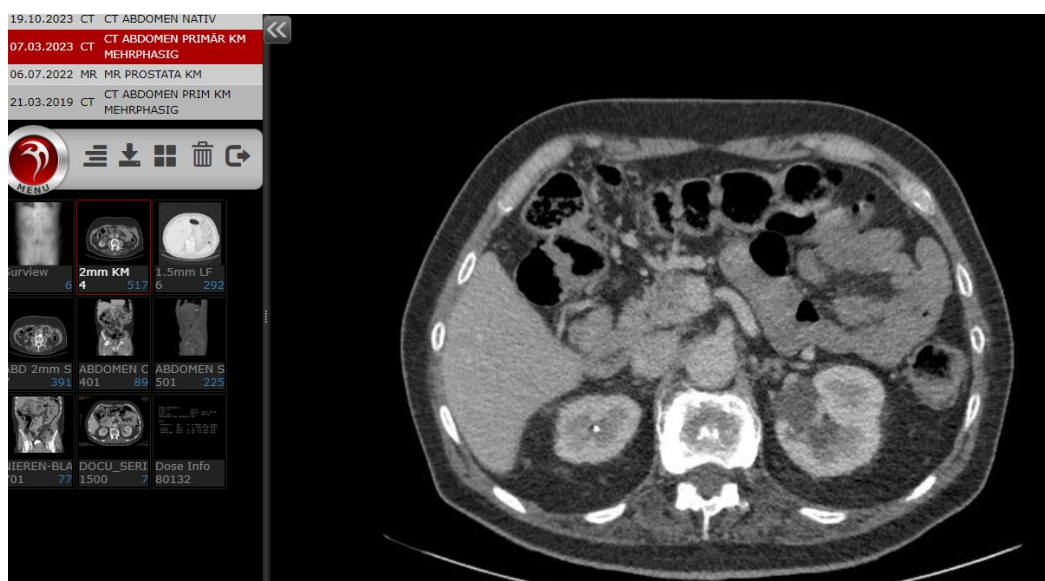

Scrollen Sie mit dem Mauseisrad durch die geöffnete Studie im Betrachtungsbereich.

Je nachdem wo sich der Mauszeiger befindet, wechselt er das Symbol und die Funktion der linken Maustaste. Z.B. oben links im Bild ist die linke Maustaste mit einer Zoom-Funktion ausgestattet.



Aus der Serienvorschau links können einzelne Serien einer Untersuchung mit gedrückter linker Maustaste in den Betrachtungsbereich nach rechts gezogen werden (drag & drop).

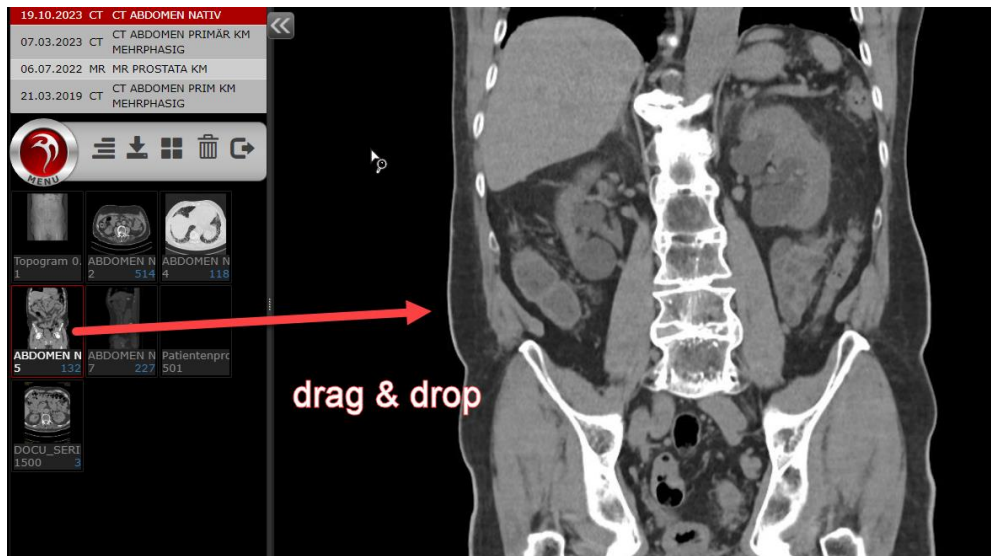

Durch den Doppelklick auf eine Serie in der Serienvorschau links wird die Serie zusätzlich im Betrachtungsbereich geöffnet. Mit dem Papierkorb-Symbol oder «Delete» auf der Tastatur könnten geöffnete Serien wieder aus dem Betrachtungsbereich entfernt werden.

Das Symbol mit 3 waagrechten Strichen am rechten Bildrand beinhaltet weitere Werkzeuge.

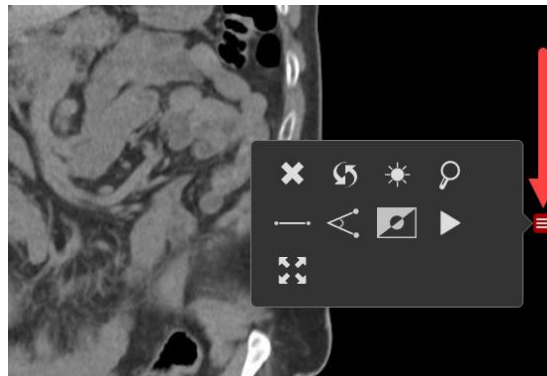

Andere Untersuchungen laden Sie in den Betrachtungsbereich, indem Sie auf die Untersuchung in der Studienliste links doppelklicken.



UNTERSUCHUNG HERUNTERLADEN & SPEICHERN

Die Untersuchungen sind im Online-Portal ca. 12 Monate verfügbar, können aber jederzeit durch uns wieder zur Verfügung gestellt werden.

Markieren Sie die Untersuchung mit einem Klick (wird rot) in der Studienliste, die Sie auf Ihrem Computer speichern möchten. Klicken Sie den «Pfeil» in der Mitte unter der Studienliste (Download). Der Download-Prozess beginnt nachdem Sie einen Ziel-Ordner auf Ihrem Computer festgelegt haben.

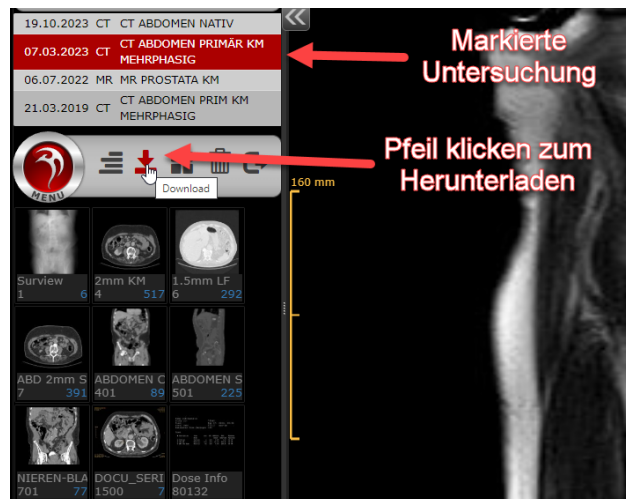

BETRACHTEN DER GESPEICHERTEN UNTERSUCHUNGEN

Nach dem Extrahieren des ZIP-Ordners können Sie durch einen Doppelklick auf die Programmdatei «cdviewer» die Untersuchung von Ihrem Computer aus anschauen.

Name

📁 0000

🔍 cdviewer ←

📄 DICOMDIR